

Plateforme SAINet. Capsule vidéo

Les vues dans SAINet

© SAI ERP Septembre 2023 – Article Blog

Les vues dans SAINet

Retranscription de la capsule vidéo réalisée par Rémi Bloch.

Introduction

Bonjour à tous. L'objectif aujourd'hui dans cette vidéo est de s'intéresser à la gestion des vues SAINet qui vont vous permettre d'explorer les données et de faire des statistiques et différentes actions avec.

On s'intéresse aujourd'hui au produit [...] [Petite enfance SAINet Day Care], mais vous pouvez appliquer exactement le même principe sur n'importe quel produit [Finances, Institutions (personnes en situation de handicap et de réinsertion professionnelle), Régie immobilière et Construction] en utilisant des vues de dossier.

The screenshot displays the SAINet ERP interface with a jungle-themed background. The interface is organized into several sections:

- Top Left:** Logo for 'sai erp' and 'SAI ERP Sàrl'.
- Central Grid:** A collection of colorful icons representing different data views such as 'Enfants', 'Info enfants', 'Vie des enfants', 'Vie enseignants', 'Lettre enfants', 'Emplois', 'Vie employé', 'Inscriptions', 'Activités enfants', 'Vie activités', 'Moyens type', 'Bacheliers/ouvriers', 'Types Actifs/Actives', 'Comptes', and 'Placements'.
- Right Panel:** A section titled 'Activités des employés' featuring a donut chart and the text 'Aucun employé badge.' Below it is a 'Dernières communications' table.
- Bottom Right:** A small video inset showing Rémi Bloch, labeled 'Responsable produit'.

Dernières communications	
Message	A partir de
Félicité cassée	25/03/2022
Colloque de jeudi 10 ans	25/03/2022
Atelier jeux enlacement	22/03/2022
Réparation de la fenêtre du Zéna	21/03/2021
Abandon: demander aux parents...	17/03/2021
Nouvelle procédure	15/03/2021
Parents - RDV	14/03/2021
Bienvenue à toutes	09/11/2020
Bienvenue à la formation!	02/11/2020
Repas concé	28/09/2020

Explication par l'exemple

Dans mon exemple, je vais utiliser les dossiers des enfants. Je suis sur une base anonyme d'un réseau d'accueil [de jour préscolaire / parascolaire]. On va donc s'intéresser aux enfants. Dans un premier temps, on va sélectionner des données.

Je vais donc ouvrir la fenêtre de sélection, vider et puis aller m'intéresser à des données. Dans l'exemple actuel, nous allons prendre l'autorité parentale de l'enfant et nous allons nous intéresser aux enfants qui étaient présents pendant l'année 2019.

Je vais donc sélectionner la page secteur, aller chercher les dates. M'intéresser au groupe et son libellé et puis cliquer sur ajouter. Le système me demande si je veux accéder à toutes les pages, seulement la première, seulement la dernière. La page active aujourd'hui en 2023 ou alors une page active à une date de 2019. Je vais donc m'intéresser aux contrats actifs au 31 décembre.

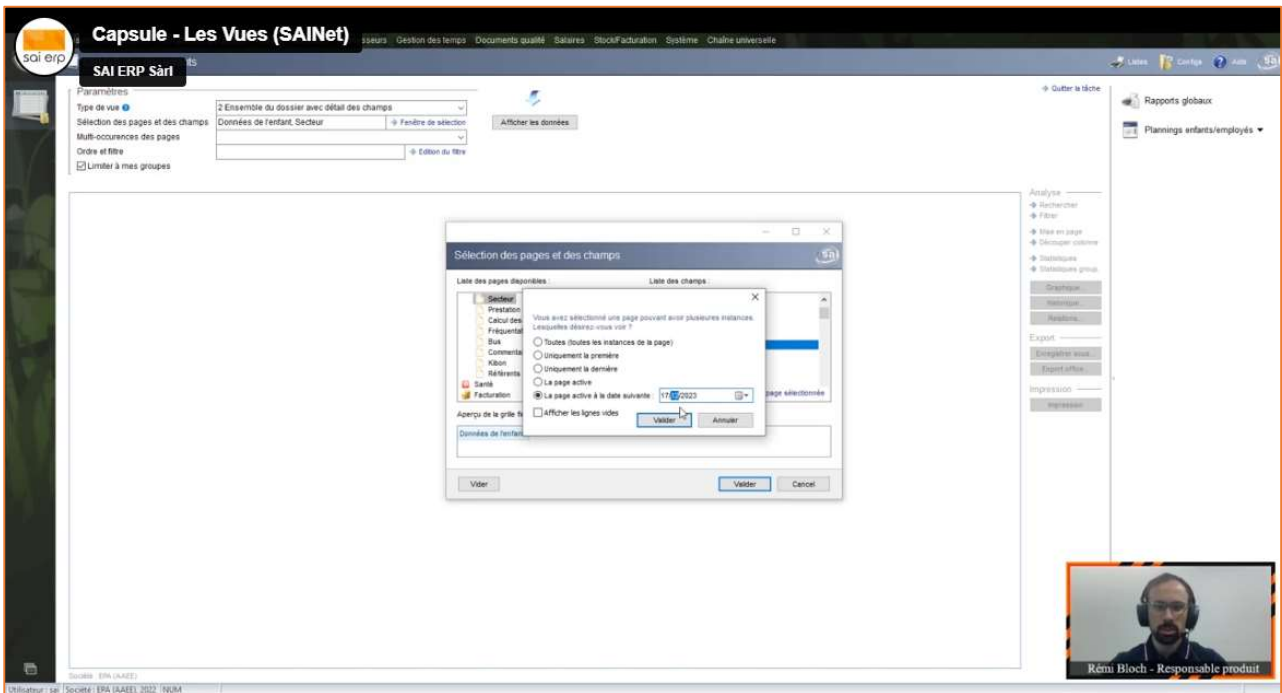

Si j'affiche les données actuellement, je n'obtiens qu'une seule ligne. En effet, dans le produit crèche [produit SAINet DayCare], de base, seuls les enfants actifs aujourd'hui sont visibles, il faut donc que je clique sur limiter à mes groupes pour enlever la limitation et pouvoir consulter l'intégralité des données. On observe ici que le système a rempli la grille avec toutes les colonnes que j'ai demandées. On a donc l'autorité parentale et diverses données.

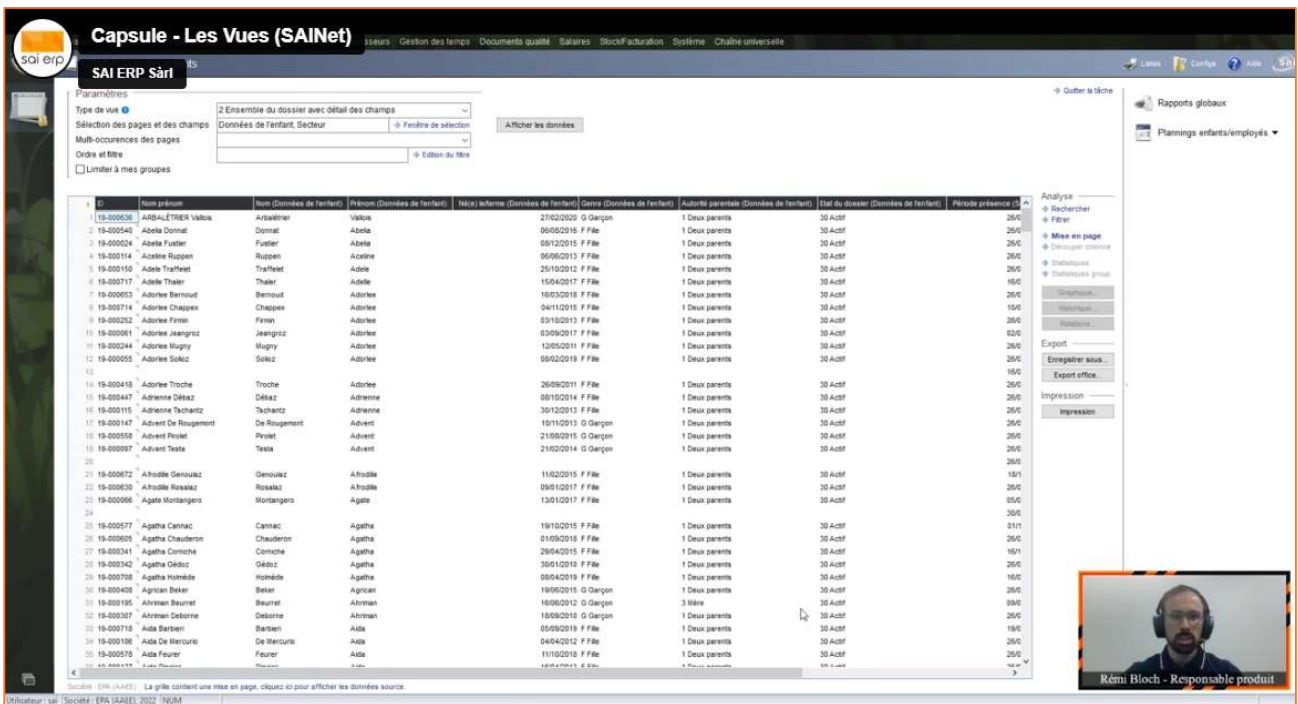

Une première astuce dans [notre ERP] SAINet consiste à faire apparaître les données qui sont sur plusieurs lignes. En effet, ici, si on voit l'enfant 'Adorlee' a plusieurs lignes de données car elle a plusieurs contrats. Je peux donc forcer l'apparition des données sur toutes les lignes en changeant la mise en page et en passant en mise en page normale.

En utilisant la mise en page normale, je débloque également la possibilité de faire des statistiques. Dans le cas présent, je vais vouloir faire des statistiques uniquement sur l'une de mes structures. Comme le groupe apparaît dans mes données, je vais donc pouvoir utiliser le filtre pour limiter les données que je vois. Je clique donc sur le filtre et j'accède à l'entrée du groupe. Je vais sélectionner

uniquement une structure préscolaire. En réaffichant les données, on voit que mes données sont maintenant filtrées seulement sur la structure qui m'intéresse.

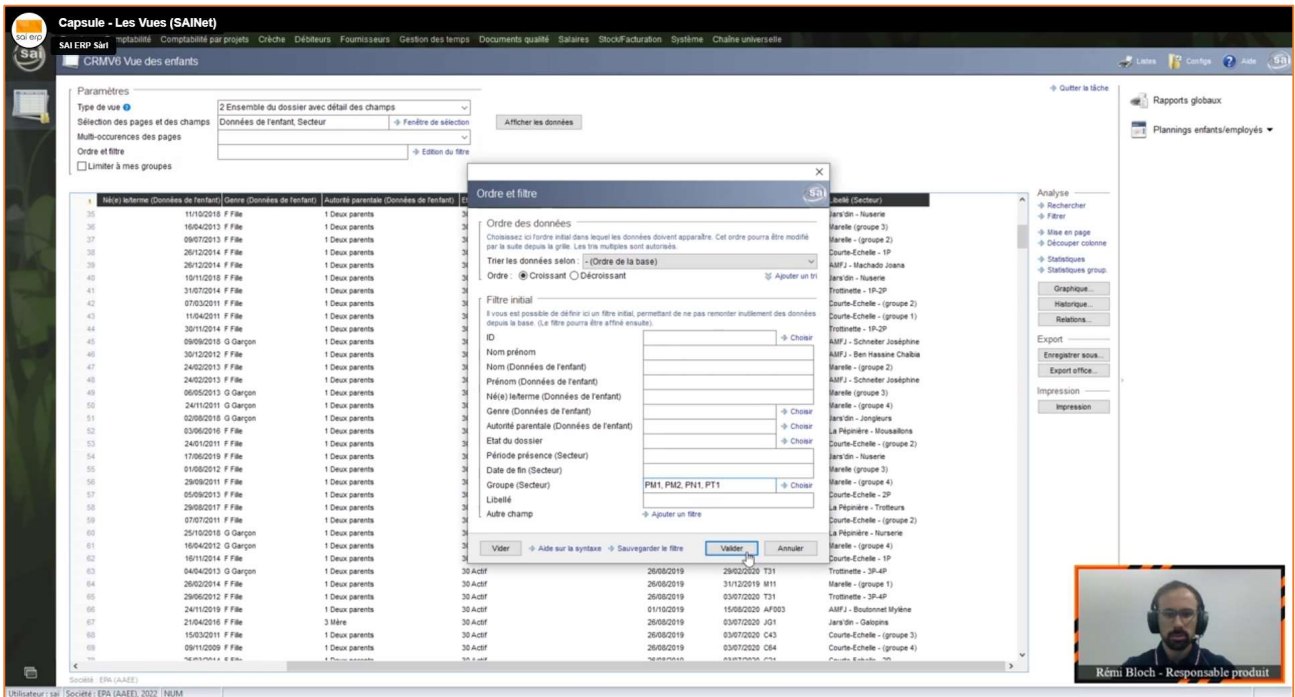

Il existe 2 types de statistiques dans [notre solution] SAINet. Les **statistiques dites 'numériques'**, où on va simplement calculer le nombre d'entrées d'un certain type et également des **statistiques sous forme de graphiques**, où on va également pouvoir voir visuellement des résultats.

Commençons par les statistiques purement basées sur le texte. Je vais donc cliquer sur 'statistiques groupées' et par exemple aller sélectionner l'autorité parentale.

Je peux soit avoir le détail - garder toutes les lignes de données - soit avoir un résumé de la statistique demandée. On remarque ici que dans le cadre de cette structure, 5,5% des familles au 31 décembre 2019 étaient des familles monoparentales.



Je peux également faire des **statistiques avec plusieurs critères**. Je pourrais par exemple dans mes statistiques groupées, triées [...] par genre de l'enfant. Et donc on voit [...] [qu'ici], toutes les familles monoparentales concernent les filles et les familles avec les 2 parents ont exactement 50% de filles, 50% pourcent de garçons.

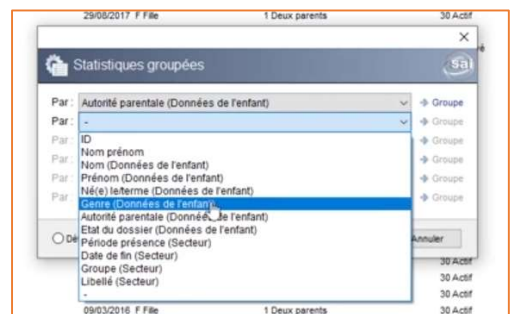

Intéressons-nous maintenant à comment faire la même chose en **graphique**. Je vais donc cliquer sur 'graphique', paramétrer mon graphique par le bouton 'paramètre' et sélectionner l'histogramme des autorités parentales. Le système me produit alors un graphique qui me remontre le même résultat. Je peux utiliser une visualisation différente pour obtenir cette même statistique.

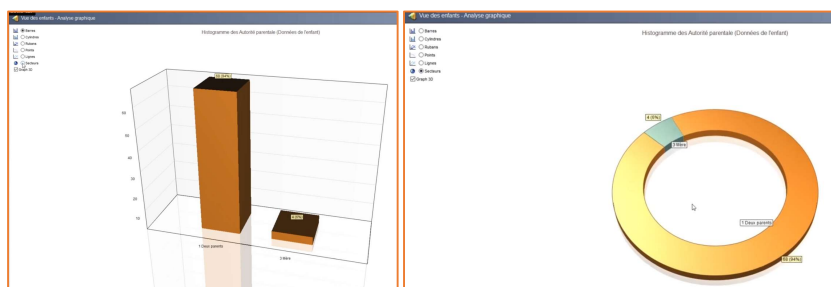

Si je le souhaite, je peux faire 'clic droit', 'copier' ouvrir un document 'Word' et coller le graphique dans le document.

Enfin une dernière possibilité pour sortir des données et d'exporter cette grille sur Excel. Je peux donc cliquer sur le bouton 'Export office' exporter vers Microsoft Excel et j'obtiens ma grille sur Excel, ce qui me permettra de l'exploiter si j'ai plus l'habitude d'utiliser Excel.

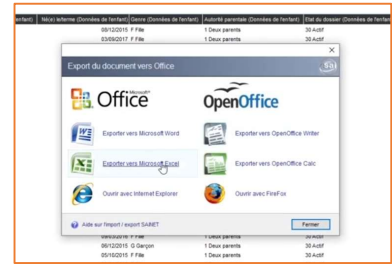

Astuces peu connues

Parmi les astuces peu connues des grilles, on retrouve aussi le fait, par exemple, de pouvoir ouvrir le dossier d'un enfant directement depuis une liste. Par exemple, ici, ma liste me sort un certain nombre d'enfants, et imaginons que je veuille ouvrir directement son dossier, je peux simplement cliquer sur la ligne, faire 'clic droit' 'ouvrir' et j'obtiens alors directement un accès au dossier de l'enfant.

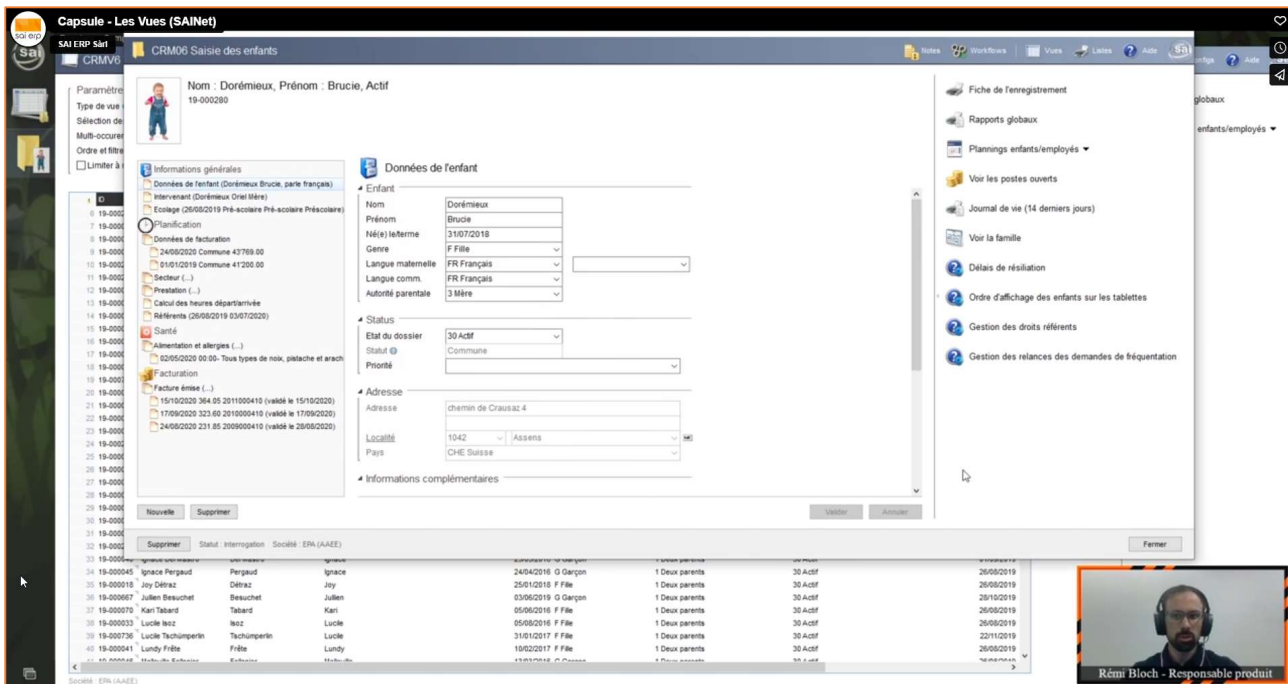

Une autre possibilité est également de sauvegarder sa vue. En effet, ici, j'ai dû faire un certain nombre de critères de sélection. J'ai dû également mettre un certain nombre de filtres. L'objectif serait de garder cette configuration et ce filtre pour la prochaine fois. Je peux donc cliquer sur 'configuration' tout en haut, 'enregistrer comme une nouvelle configuration', l'appeler comme je veux.

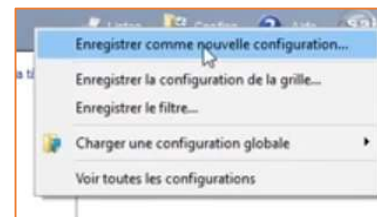

Je peux ensuite choisir si elle est juste partagée avec moi ou si je souhaite la partager avec d'autres utilisateurs.

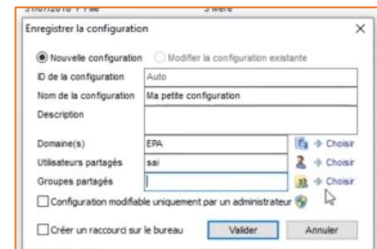

Je pourrais également partager avec des groupes d'utilisateurs, si je fais par exemple partie du groupe directeur pédagogique, je pourrais partager cette vue avec toutes les personnes de la direction pédagogique. Je valide.

Une fois que des vues sont créées et sont configurées, à ce moment-là, vous pouvez retrouver toutes ces vues dans 'charger une configuration globale' et retrouver la liste disponible en cliquant sur cette liste, le système recharge les données.

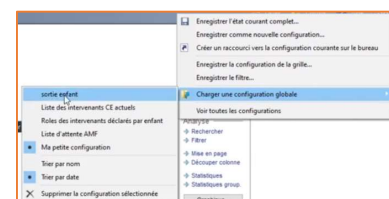

Une autre possibilité très intéressante des vues est de pouvoir directement les imprimer suivant un format de rapport standard. Pour ce faire, il suffit de cliquer sur le bouton 'impression'. Le système alors transmet la vue au serveur qui vous retourne un document

avec votre logo. L'intitulé de votre société et les données sous forme d'une grille que vous pouvez ensuite imprimer en portrait ou en paysage en fonction du nombre de colonnes.

ID	Nom prénom	Nom (Nommes de famille)	Prénom (Nommes de famille)	Né(e) Interven (Nommes de famille)	Genre (Nommes de famille)	Statut parental (Nommes de famille)	Etat du dossier (Nommes de famille)	Période présence (Nommes de famille)	Date de fin (Nommes de famille)	Groupe (Nommes de famille)	Libellé (Nommes de famille)
19-000024	Abella Foster	Foster	Abella	08/12/2015	F File	1 Deux parents	30 Actif	26/08/2019	03/07/2020	PM1	La Pépinière - Troiteurs
19-000061	Adorée Jean	Jeanroz	Adorée	03/09/2017	F File	1 Deux parents	30 Actif	02/09/2019	03/07/2020	PT1	La Pépinière - Troiteurs
19-000055	Adorée Solz	Solz	Adorée	08/02/2019	F File	1 Deux parents	30 Actif	26/08/2019	03/07/2020	PM1	La Pépinière - Nourserie
19-000028	Alexander M	Mégarpe	Alexander	03/06/2016	F File	1 Deux parents	30 Actif	26/08/2019	03/07/2020	PM1	La Pépinière - Mouvaillons
19-000005	Aline Tholoz	Tholozan	Aline	26/02/2017	F File	1 Deux parents	30 Actif	26/08/2019	03/07/2020	PT1	La Pépinière - Troiteurs
19-000279	Alain Cholat	Cholat	Alain	25/10/2018	G Garçon	1 Deux parents	30 Actif	02/09/2019	03/07/2020	PM1	La Pépinière - Nourserie
19-000049	Arber Barre	Barre	Arber	19/12/2018	G Garçon	1 Deux parents	90 Archivé	02/09/2019	29/02/2020	PM1	La Pépinière - Nourserie
19-000021	Arnoux Tannaz	Tannaz	Arnoux	04/09/2015	G Garçon	1 Deux parents	30 Actif	26/08/2019	03/07/2020	PM1	La Pépinière - Mouvaillons
19-000064	Azura Faction	Faction	Azura	25/08/2016	F File	1 Deux parents	30 Actif	26/08/2019	03/07/2020	PM1	La Pépinière - Mouvaillons
19-000286	Bruce Dorléac	Dorléac	Bruce	13/07/2018	F File	3 Mère	30 Actif	02/09/2019	30/06/2020	PM1	La Pépinière - Nourserie
19-000262	Carol Déraz	Déraz	Carol	25/06/2019	F File	1 Deux parents	30 Actif	07/10/2019	03/07/2020	PM1	La Pépinière - Nourserie
19-000022	Carol Opliguer	Opliguer	Carol	08/12/2016	F File	1 Deux parents	30 Actif	26/08/2019	03/07/2020	PM1	La Pépinière - Mouvaillons
19-000014	Cateline Chavon	Chavon	Cateline	04/09/2017	F File	1 Deux parents	30 Actif	01/09/2019	03/07/2020	PT1	La Pépinière - Troiteurs
19-000058	Chapin Quayn	Quayn	Chapin	15/10/2017	G Garçon	1 Deux parents	30 Actif	02/09/2019	03/07/2020	PT1	La Pépinière - Troiteurs
19-000039	Chappel Pavard	Pavard	Chappel	19/08/2016	G Garçon	1 Deux parents	30 Actif	26/08/2019	31/12/2019	PM1	La Pépinière - Mouvaillons
19-000009	Clementina Sancy	Sancy	Clementina	30/11/2017	F File	1 Deux parents	30 Actif	26/08/2019	03/07/2020	PT1	La Pépinière - Troiteurs
19-000027	D'arcy Stouquet	Stouquet	D'arcy	21/03/2016	G Garçon	1 Deux parents	30 Actif	01/10/2019	31/01/2020	PM1	La Pépinière - Mouvaillons
19-000028	Delmare Crauz	Crauzac	Delmare	07/07/2016	F File	1 Deux parents	30 Actif	26/08/2019	03/07/2020	PM1	La Pépinière - Mouvaillons
19-000737	Denise Tschimperlin	Tschimperlin	Denise	31/01/2017	F File	1 Deux parents	30 Actif	22/11/2019	03/07/2020	PM1	La Pépinière - Mouvaillons
19-000053	Dexter Doliv	Doliv	Dexter	31/12/2018	G Garçon	1 Deux parents	30 Actif	02/09/2019	03/07/2020	PM1	La Pépinière - Nourserie
19-000065	Esmeline Deperraz	Deperraz	Esmeline	23/02/2017	F File	1 Deux parents	30 Actif	02/09/2019	03/07/2020	PM1	La Pépinière - Mouvaillons
19-000051	Etenne Vallant	Vallant	Etenne	22/02/2019	G Garçon	1 Deux parents	30 Actif	26/08/2019	03/07/2020	PM1	La Pépinière - Nourserie
19-000087	Fealty Ruy	Ruy	Fealty	09/03/2016	F File	1 Deux parents	30 Actif	26/08/2019	03/07/2020	PM1	La Pépinière - Mouvaillons
19-000249	Flore Bouillard	Bouillard	Flore	08/12/2015	G Garçon	1 Deux parents	30 Actif	02/09/2019	29/02/2020	PM1	La Pépinière - Mouvaillons
19-000035	Gala Ida	Ida	Gala	05/10/2015	F File	1 Deux parents	30 Actif	26/08/2019	29/02/2020	PM1	La Pépinière - Mouvaillons
19-000016	Genevieve Gaberel	Gaberel	Genevieve	23/01/2018	F File	1 Deux parents	30 Actif	26/08/2019	03/07/2020	PT1	La Pépinière - Troiteurs
19-000060	Genevieve Mugny	Mugny	Genevieve	27/10/2017	F File	1 Deux parents	30 Actif	26/08/2019	03/07/2020	PT1	La Pépinière - Nourserie
19-000050	Geoffrey Graouillet	Graouillet	Geoffrey	17/11/2018	G Garçon	1 Deux parents	30 Actif	02/09/2019	03/07/2020	PM1	La Pépinière - Nourserie
19-000048	Germano Quatrevaux	Quatrevaux	Germano	30/03/2019	G Garçon	1 Deux parents	30 Actif	01/09/2019	29/02/2020	PM1	La Pépinière - Mouvaillons
19-000057	Gil De Wurstenberger	De Wurstenberger	Gil	26/01/2019	G Garçon	1 Deux parents	30 Actif	02/09/2019	03/07/2020	PM1	La Pépinière - Nourserie
19-000031	Harcourt Fromont	Fromont	Harcourt	07/12/2016	G Garçon	1 Deux parents	30 Actif	26/08/2019	03/07/2020	PT1	La Pépinière - Troiteurs
19-000247	Hardouin Steffen	Steffen	Hardouin	08/04/2017	G Garçon	1 Deux parents	30 Actif	26/08/2019	31/12/2019	PT1	La Pépinière - Troiteurs
19-000040	Ignace Del M										
19-000045	Ignace Pèrge										
19-000018	Joy Déraz										

XXX